



CNPJ 58.175.514/0001-68

Casa Assistencial e Educacional  
"Amor ao Próximo"

GAAP

# Relatório de

# Execução do

# Objeto

## Fevereiro

## 2022

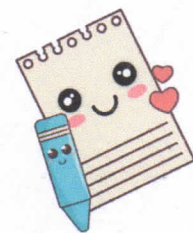

Rua Alexandre Ribeiro, 100 • Jardim Utinga • Santo André • São Paulo • Fone/Fax: 4461-3368 • 4461-2143

Utilidade Pública Federal - Decreto: 05/10/1999 - Dou 06/10/1999 - Utilidade Pública Estadual - Decreto: 44.229 de 03/09/1999

Utilidade Pública Municipal - Lei 7.295 de 19/09/1999 - 1º Certificado de Entidade Beneficente de Assistência Social - Resolução 194 de 29/07/1999 - Dou 05/08/1999  
CMDCA - SA Nº 001/98 - crecheluzdovale@terra.com.br



CNPJ58.175.514/0001-68

# Casa Assistencial e Educacional "Amor ao Próximo"

**CAAP**

 <b>PREFEITURA DE SANTO ANDRÉ</b> <b>SECRETARIA DE EDUCAÇÃO</b>	<b>RELATÓRIO DE EXECUÇÃO DO OBJETO</b> <i>(Em atendimento ao Inciso I do Art. 73 do Decreto Municipal nº 16.870 de 26/12/2016)</i>
	<b>MÊS FEVEREIRO 2022</b>

<b>ENTIDADE: CASA ASSISTENCIAL E EDUCACIONAL AMOR AO PRÓXIMO - CAAP</b>	
CNPJ: 58.175.514/0001-68	
<b>TERMO DE COLABORAÇÃO: 218/2018</b>	<b>Nº ADITIVO: 03/2021</b>
<b>VIGÊNCIA: 01/01/2022 A 31/12/2022</b>	
<b>REPRESENTANTE LEGAL: RENATA CRISTIANI COSTA NÓBILE</b>	

<b>OBJETO DO TERMO DE COLABORAÇÃO</b>		
<b>BERÇÁRIO: 48</b>	<b>CRECHE/PRÉ-ESCOLA: 108</b>	<b>TOTAL: 156</b>

<b>METAS</b>		
<b>1. CUMPRIMENTO DO PLANO DE TRABALHO</b> <i>(Quantidade de atendimento por sala, conforme o Mapa de Movimento)</i>		
<b>OBJETIVOS ESPECÍFICOS</b>		<b>INDICADORES DE RESULTADO</b>
Garantir a manutenção das vagas ofertadas		95% a 100% das vagas
<b>TURMA SED</b>	<b>CICLO</b>	<b>QUANTIDADE DE CRIANÇAS MATRICULADAS</b>
263791063	BERÇÁRIO I	05
Multisseriada	BERÇÁRIO II	19
263791113	BERÇÁRIO I	03
Multisseriada	BERÇÁRIO II	21
263791188	MATERNAL I	08
Multisseriada	MATERNAL II	19
263791253	MATERNAL I	17
Multisseriada	MATERNAL II	10
263791352	MATERNAL I	16
Multisseriada	MATERNAL II	10
263797428	MATERNAL I	14
Multisseriada	MATERNAL II	14
<b>TOTAL</b>		<b>156</b>

<b>2. DESENVOLVIMENTO INTEGRAL DA CRIANÇA A PARTIR DOS EIXOS ESTRUTURANTES: BRINCADEIRAS E INTERAÇÕES</b>	
<b>OBJETIVOS ESPECÍFICOS</b>	<b>INDICADORES DE RESULTADO</b>
Propiciar o desenvolvimento integral da criança em seus aspectos físico, psicológico, intelectual e social (LDB).	Através da observação e registro da garantia dos seus Direitos de Aprendizagem: Conviver, brincar, participar, explorar, expressar, conhecer-se.

Rua Alexandre Ribeiro, 100 • Jardim Utinga • Santo André • São Paulo • Fone/Fax: 4461-3368 • 4461-2143

Utilidade Pública Federal - Decreto: 05/10/1999 - Dou 06/10/1999 - Utilidade Pública Estadual - Decreto: 44.229 de 03/09/1999

Utilidade Pública Municipal - Lei 7.295 de 19/09/1999 - Certificado de Entidade de Assistência Social - Resolução 194 de 29/07/1999 - Dou 05/08/1999

CMDCA - SA Nº 001/98 - crecheluzdovale@terra.com.br





CNPJ58.175.514/0001-68

# Casa Assistencial e Educacional "Amor ao Próximo"

# GAAP

**Turma:** Berçário Multisseriada I

**Orientadora de Atividades I:** Alessandra Sebastião da Silva

**Campo de experiência:** O eu, o outro e o nós.

**Objetivo de aprendizagem:** Reconhecer o seu corpo nos momentos de brincadeira e perceber que as pessoas têm características físicas diferentes.

**Proposta:** Reconhecer as partes do rosto.

**Espaço propositor:** Sala de aula.

**Material:** Espelho e Rádio

**Metodologia:** Posicionamos as crianças em grupo diante do espelho e ao nosso comando pedimos para as mesmas identificassem as partes do seu rosto, como por exemplo: onde estavam os olhinhos, boquinha, nariz e assim sucessivamente. Para finalizar colocamos a música do Gugudada "As partes do corpo", onde os pequenos gesticularam o que a música solicitou.

**Turma:** Berçário Multisseriada II

**Orientadora de Atividades I:** Magali dos Santos

**Campo de experiência:** Corpo, gestos e movimentos.

**Objetivo de aprendizagem:** imitar gestos e movimentos de outras crianças, adultos e animais.

**Proposta:** Vivência para organização da caracterização da turma.

**Espaço propositor:** A sala de aula foi organizada de maneira que as crianças puderam se movimentar.

**Material:** Caixa surpresa, poema "A casa e seu dono".

**Metodologia:** Organizamos as crianças de maneira que todas puderam ver e participar da contação, pois a cada casinha tirada de dentro da caixa uma criança era convidada a puxar a florzinha e descobrir qual animalzinho morava dentro daquela casinha, em seguida as crianças foram estimuladas a imitar os sons e os movimentos dos animaizinhos presentes no poema (andar, pular, correr, "voar", pisar forte com os pés).

**Turma:** Maternal Multisseriada I

**Orientadora de Atividades I:** Tainá Carolina Rocha Marinho

**Campo de Experiência:** Traços, Sons, Cores e Formas.

**Objetivo de aprendizagem:** Utilizar materiais variados com possibilidades de manipulação, explorando cores.

**Proposta:** Caracterização da turma (As cores)

**Espaço propositor:** Na própria sala de aula.

**Material:** Monta-Monta colorido com formas geométricas, caixa de brinquedos vazia.





# Casa Assistencial e Educacional

## “Amor ao Próximo”

**CAAP**

CNPJ58.175.514/0001-68

**Metodologia:** A situação de aprendizagem foi iniciada com uma roda de conversa, onde o monta-monta colorido estava espalhado no centro dela.

As crianças foram questionadas sobre quais eram as cores que estavam ali presentes (se reconheciam ou identificavam) e após expressarem sua opinião às cores primárias foram apresentadas (vermelho, azul e amarelo) pelo adulto.

Com as cores apresentadas, as crianças foram sorteadas aleatoriamente para ir até o meio da roda e retirar o monta monta na cor solicitada pelo educador.

No final da brincadeira, as crianças classificaram o brinquedo de acordo com sua cor as caixas de brinquedos vazias.

**Turma:** Maternal Multisseriada II

**Orientadora de Atividades I:** Natalia Abrantes Araujo de Souza

**Campo de experiência:** Escuta, Fala, Pensamento e Imaginação.

**Objetivo de aprendizagem:** Reconhecer quando é chamado por seu nome e reconhecer os nomes das pessoas com quem convivem.

**Vivência:** Apresentação do próprio nome e reconhecer os colegas da turma.

**Espaço proponente:** Pátio.

**Materiais:** Bexigas e Tatame.

**Metodologia:** No primeiro momento organizamos uma roda de conversa com os adultos e crianças sentados no emborrachado, as educadoras iniciaram a vivência se apresentando (verbalizando o nome/ idade/ o que mais gosta de comer e o que deixa feliz/triste) e assim sucessivamente com todos os participantes, onde puderam expressar e se apresentarem uns aos outros.

Em seguida, realizamos a gincana “Reconhecendo o meu amigo” entregando uma bexiga para um educando, que ao som da música “Se eu fosse um Peixinho” cantada pelo restante da turma, brincou de andar ao redor da roda, entregando o objeto para o colega que teve o nome citado na canção e assim sucessivamente, onde todos foram envolvidos na brincadeira musical.

**Turma:** Maternal Multisseriada III

**Orientadora de Atividades I:** Joilma Almeida Tavares

**Campo de Experiência:** Espaços, Tempos, Quantidades, Relações e Transformações.

**Objetivo de aprendizagem:** Explorar e descrever semelhanças e diferenças entre as características e propriedades dos objetos (tamanho).

**Proposta:** Roda de conversa.

**Espaço proponente:** Sala de aula.

**Material:** Brinquedos diversos, caixinha de som.

**Metodologia:** Por meio de uma roda de conversa, foram disponibilizados brinquedos diversos como: bola, carrinhos, bonecas, etc (grande/pequeno). As crianças foram indagadas sobre as diferenças e semelhanças entre os objetos. Em seguida puderam





# Casa Assistencial e Educacional

## "Amor ao Próximo"

**CAAP**

CNPJ58.175.514/0001-68

manifestar suas novas descobertas, escolhendo os brinquedos e diferenciando-os por seu tamanho. Para finalizar a situação de aprendizagem, as mesmas foram convidadas a cantar e dançar a música da Xuxa "Tão grande".

**Turma:** Maternal Multisseriada IV  
**Orientadora de Atividades I:** Claudia Sandrini

**Campo de experiência:** O eu, o outro e o nós.

**Objetivo de aprendizagem:** comunicar-se com colegas e adultos (através de gestos) buscando compreendê-los e fazendo-se compreender.

**Projeto:** Identidade (Roda de Conversa)

**Espaço Propositor:** Sala de aula

**Material:**

Plaquinhas com expressões faciais;  
 Instrumento musical, disponível na instituição.

**Metodologia:** Dentro da roda de conversa formada pelas crianças, a orientadora espalhou algumas placas contendo algumas expressões faciais (triste, feliz, raiva, medo etc...) e com auxílio de um pandeiro convidou as crianças a cantarem junto com ela a cantiga, " cara de quê", enquanto cantavam a música as crianças puderam escolher uma plaquinha que representasse o sentimento que estavam naquele momento, imitar a expressão e compartilhar com os amigos o motivo da escolha daquele sentimento.

### 3 - PARTICIPAÇÃO DA FAMÍLIA E COMUNIDADE

OBJETIVOS ESPECÍFICOS	INDICADORES DE RESULTADO
Envolver familiares	Mínimo de 50% de envolvimento de pais e da comunidade nas ações em que há a possibilidade de registro.
<b>REUNIÃO DE PAIS E EDUCADORES</b>	Dias: 01 e 03 de fevereiro (reunião marcada para os responsáveis que não puderam comparecer na reunião do mês de janeiro). Pauta: apresentação da equipe de sala / leitura do termo de compromisso / orientação quanto aos protocolos de saúde adotados pela creche / esclarecimento de dúvidas. Compareceram apenas ** nos dois encontros.
<b>ATENDIMENTO INDIVIDUALIZADO</b>	03 situações: - Alimentação; - Intolerância a Lactose; - Orientação sobre COVID.
<b>PALESTRAS EDUCATIVAS</b>	Não Houve
<b>FORMAS DE COMUNICAÇÃO</b>	Agenda escolar / WhatsApp / telefone



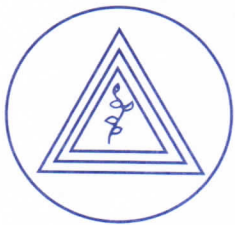

CNPJ 58.175.514/0001-68

# Casa Assistencial e Educacional "Amor ao Próximo"

# CAAP

4 - APRIMORAMENTO DOS PROFISSIONAIS	
OBJETIVOS ESPECÍFICOS	INDICADORES DE RESULTADO
Incentivar a especialização dos educadores, propiciar o aumento de instrução dos demais profissionais envolvidos.	Mínimo: 01 eventos Mínimo: 07 formações
<b>REUNIÃO DE FORMAÇÃO</b>	Conforme calendário escolar, não havíamos programado R.F para o mês de fevereiro.
<b>FORMAÇÃO CONTINUADA DA EQUIPE</b>	Periodicidade: Quinzenalmente Tema: ESPAÇO ESCOLAR ELEMENTO CURRICULAR
<b>CONGRESSOS/PALESTRAS/SEMINÁRIOS</b>	Não houve
<b>CURSOS / OFICINA / WORKSHOP</b>	Facilitadores: Grupo Audisa de Capacitação Tema: Lei LC 187/21 Participantes: Equipe administrativa e Coordenação

5 - INTERAÇÃO COM O ÓRGÃO GESTOR	
OBJETIVOS ESPECÍFICOS	INDICADORES DE RESULTADO
Possibilitar o acompanhamento da execução do convênio; possibilitar troca de idéias para melhoramento das ações.	Participação de 80% nas reuniões e 1 visita in loco por mês
<b>REUNIÃO PEDAGÓGICA</b>	Data: 08/02 Assuntos Abordados: - Adaptação; - Modelo de Relatório de Visita Técnica; - Modelo do Relatório de Execução do Objeto; - PPP 2022 - Informes Gerais.
<b>VISITA IN LOCO</b>	15/02

6 BENFEITORIAS NOS ESPAÇOS	
OBJETIVOS ESPECÍFICOS	INDICADORES DE RESULTADO
Manter o espaço em condições físicas adequadas ao atendimento das crianças dentro das especificidades de cada idade.	Realização do previsto no Plano de Trabalho
<b>PEQUENOS REPSROS E MANUTENÇÃO</b>	Manutenção do frizer, conserto da fechadura do portão.
<b>AQUISIÇÃO DE MATERIAIS</b>	Produtos de limpeza e quadros de cortiça.





# Casa Assistencial e Educacional "Amor ao Próximo"

# CAAP

CNPJ 58.175.514/0001-68

## 7 AUTENTICAÇÃO

Atesto a veracidade de todas as informações/documentos apresentadas, e me coloco à disposição para qualquer complementação de dados, caso seja solicitada.

Santo André, 08 de março de 2022.

Adriana Ap. Tortele Silva  
Coordenadora Pedagógica

Terezinha de Jesus Tortele  
P/Presidente - Coordenadora Geral







# Casa Assistencial e Educacional "Amor ao Próximo"

**CAAP**

CNPJ 58.175.514/0001-68



Rua Alexandre Ribeiro, 100 • Jardim Utinga • Santo André • São Paulo • Fone/Fax: 4461-3368 • 4461-2143

Utilidade Pública Federal - Decreto: 05/10/1999 - Dou 06/10/1999 - Utilidade Pública Estadual - Decreto: 44.229 de 03/09/1999

Utilidade Pública Municipal - Lei 7.295 de 19/09/1999 - 1º Certificado de Entidade Beneficente de Assistência Social - Resolução 194 de 29/07/1999 - Dou 05/08/1999  
CMDCA - SA Nº 001/98 - crecheluzdovale@terra.com.br



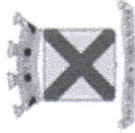

PREFEITURA DE  
**SANTO ANDRÉ**  
MOVIDOS PELA NOSSA GENTE,  
ORGULHO EM CUIDAR DE VOCE

RELATORIO DE EXECUÇÃO DO

OBJETO

ANEXO E

MÊS: Fevereiro/2022

INSTITUIÇÃO: CASA ASSISTENCIAL E EDUCACIONAL AMOR AO PRÓXIMO

TERMO DE COLABORAÇÃO Nº 218/2018 - ADITIVO: 03/2021

NÚMERO DE CRIANÇAS ATENDIDAS : 156

CNPJ: 58.175.514/0001-68

	NOME	DATA NASC.	RG	CPF	SETOR	ESCOLARIDADE	CURSO	SITUAÇÃO ESCOLARIDADE	FUNÇÃO	DATA ADM	ULT. EXAME	CBO	CONVÊNIO SE
1	ADRIANA APARECIDA TORTELE	1/12/1976	25.466.623-2	274.524.298-93	Ensino	GRADUAÇÃO	Pedagogia	CONCLUÍDA	Coordenadora Pedagógica	4/6/1998	7/2/2022	2394-05	SIM
2	ALESSANDRA SEBASTIÃO DA SILVA	10/5/1973	23.317.755-3	139.959.458-30	Ensino	GRADUAÇÃO	Pedagogia	CONCLUÍDA	Orientadora de Atividades I	11/2/2014	1/10/2021	3311-05	SIM
3	ANA GABRIELA ALMEIDA DA SILVA	26/7/1986	57.389.779-7	033.571.295-90	Ensino	GRADUAÇÃO	Pedagogia	CURSANDO	Aux. De Desenvolvimento Infantil	2/4/2018	19/1/2022	5162-15	SIM
4	ANDREA CRISTINA TORTELE DOS SANTOS	19/4/1973	23.316.937-4	140.023.078-08	Adm	GRADUAÇÃO	Pedagogia/ADM	CONCLUÍDA	Coordenadora Administrativa	3/11/2008	7/2/2022	2321-05	SIM
5	ANGEL FERNANDES DE OLIVEIRA	17/6/1997	52.600.274-8	372.315.948-67	Ensino	GRADUAÇÃO	Pedagogia	CURSANDO	Orientadora de Atividades II	5/11/2021	1/10/2021	3311-05	SIM
6	CAMILA DE SOUSA BATISTA	17/5/1988	41.248.563-1	354.102.508-50	Ensino	GRADUAÇÃO	Psicopedagogia	CURSANDO	Recreacionista	2/6/2021	28/7/2021	5162-15	SIM
7	CÁSSIA DA SILVA OZÓRIO	12/11/2002	55.629.717-9	546.569.918-30	Adm	GRADUAÇÃO	Letras	CURSANDO	Aprendiz em Ocupações Adm.	12/7/2021	8/7/2021	4110-05	SIM
8	CLAUDIA SANDRINI	20/6/1984	40.879.304-1	316.690.508-70	Ensino	GRADUAÇÃO	Pedagogia	CONCLUÍDA	Orientadora de Atividades I	21/9/2012	31/2/2021	3311-05	SIM
9	ELIZABETE MARIA DA SILVA	15/10/1973	23.751.309-2	140.345.028-51	Ensino	GRADUAÇÃO	Pedagogia	CONCLUÍDA	Assistente Pedagógica	14/2/2019	7/2/2022	2394-10	SIM
10	GIOVANNA CARVALHO SAMPAIO	22/12/2003	64.381.349-4	571.842.368-74	Ensino	GRADUAÇÃO	Pedagogia	CURSANDO	Recreacionista	19/1/2022	17/1/2022	5162-15	SIM
11	GIOVANNA LATTARULO	29/5/1997	52.732.574-0	470.599.838-30	Ensino	GRADUAÇÃO	Pedagogia	CURSANDO	Recreacionista	10/2/2021	7/2/2022	5162-15	SIM
12	HÉLIO ALONSO	14/3/1953	8.577.304-9	763.241.418-53	Limpeza	ENSINO FUNDAM.	****	CONCLUÍDO	Zelador	8/9/2021	1/9/2021	5141-20	SIM
13	JARA FERNANDES DA SILVA	27/11/1982	35.313.143-X	313.622.598-88	Ensino	GRADUAÇÃO	Pedagogia	CURSANDO	Recreacionista	2/6/2021	28/7/2021	5162-15	SIM
14	IRIS GRAZIELE CUNHA LEMOS	29/7/1988	34.116.997-3	378.378.218-07	Ensino	GRADUAÇÃO	Pedagogia	CURSANDO	Recreacionista	15/9/2021	13/9/2021	5162-15	SIM
15	ISABELLA GANDRA SANTOS	29/6/2001	59.592.203-X	477.362.048-93	Ensino	GRADUAÇÃO	Pedagogia	CURSANDO	Recreacionista	5/7/2021	1/7/2021	5162-15	SIM
16	JACQUELINE LIMA GIL	28/4/1995	52.432.708-7	445.632.418-06	Ensino	ENSINO MÉDIO	****	CONCLUÍDO	Aux. De Desenvolvimento Infantil	7/9/2019	19/1/2022	5162-15	SIM
17	JOELMA ALMEIDA TAVARES	12/11/1981	35.189.285-0	312.216.428-04	Ensino	GRADUAÇÃO	Pedagogia	CONCLUÍDA	Orientadora de Atividades I	9/9/2012	7/2/2022	3311-05	SIM
18	JOSELITA MANOEL DA SILVA	16/9/1977	34.617.225-1	279.040.778-92	Limpeza	ENSINO FUNDAM.	****	INCOMPLETO	Agente de Limpeza Senior	5/9/2019	30/7/2021	5143-20	SIM
19	JÚLIA TORTELE DOS SANTOS	22/3/2000	38.441.520-9	459.224.318-89	Ensino	GRADUAÇÃO	MED. VETERINÁRIA	CURSANDO	Auxiliar Administrativo	8/11/2019	17/1/2022	4110-05	SIM
20	MAGALI DOS SANTOS	23/5/1979	59.814.333-6	036.746.399-71	Ensino	GRADUAÇÃO	Pedagogia	CONCLUÍDA	Orientadora de Atividades I	2/6/2018	30/7/2021	3311-05	SIM
21	MARIA AMÉLIA BRAGA MARTINS QUITÉRIA	24/2/1977	29.621.658-6	289.000.728-62	Cozinha	ENSINO FUNDAM.	****	INCOMPLETO	Auxiliar de Cozinha	16/6/2021	10/6/2021	5135-05	SIM
22	MARIA IVONETE SANTOS DE SOUZA	8/1/1974	37.979.231-X	921.599.154-91	Cozinha	ENSINO MÉDIO	****	CONCLUÍDO	Cozinheira	25/2/2019	7/2/2022	5132-05	SIM
23	MARIANA EULÍNIA DE CASTRO CARVALHO RUFINO	28/2/1995	48.428.447-2	458.354.418-94	Ensino	GRADUAÇÃO	Pedagogia	CURSANDO	Orientadora de Atividades II	16/9/2019	1/10/2021	3311-05	SIM
24	MICHELE SANTOS LAVOR JESSE	7/2/1992	32.238.282-8	622.236.403-97	Adm	GRADUAÇÃO	GESTÃO EM RH	CONCLUÍDA	Assistente Administrativo	2/9/2018	7/2/2022	4110-10	SIM
25	NATALIA ABRANTES ARAUJO DE SOUZA	7/10/1996	37.507.617-7	443.017.538-18	Ensino	GRADUAÇÃO	Pedagogia	CONCLUÍDO	Orientadora de Atividades I	27/1/2020	7/2/2022	3311-05	SIM
26	PAMELA CRISTINA CHICONATTO	13/9/1986	44.055.450-0	336.758.048-10	Ensino	GRADUAÇÃO	Pedagogia	CURSANDO	Recreacionista	19/1/2022	17/1/2022	5162-15	SIM
27	REGIANE RAMOS DA COSTA ALVES	30/6/1988	44.772.515-4	231.684.078-79	Cozinha	ENSINO MÉDIO	****	CONCLUÍDO	Auxiliar de Cozinha	14/2/2019	7/2/2022	5135-05	SIM
28	REGINA DE OLIVEIRA	12/11/1974	25.665.837-7	163.672.558-93	Limpeza	ENSINO MÉDIO	****	INCOMPLETO	Agente de Limpeza	1/2/2022	27/1/2022	5143-20	SIM
29	RITA DE CÁSSIA DE LIRA GOMES CASARIN	4/3/1983	38.467.689-3	044.421.634-05	Cozinha	ENSINO MÉDIO	****	CONCLUÍDO	Lactarista	5/11/2014	20/8/2021	5132-05	SIM
30	TAINÁ CAROLINE ROCHA MARINHO	17/9/1995	50.559.659-3	449.223.928-66	Ensino	GRADUAÇÃO	Pedagogia	CONCLUÍDA	Orientadora de Atividades I	22/11/2014	30/7/2021	3311-05	SIM
31	TEREZINHA DE JESUS TORTELE	15/10/1950	48.273.041	155.187.838-09	Adm	GRADUAÇÃO	SERV. SOCIAL	CONCLUÍDA	Coordenadora Geral	1/4/1992	7/2/2022	1313-05	SIM
32	THAMIRYS DA SILVA MATIAS	21/2/1988	45.050.880-8	359.547.818-50	Ensino	GRADUAÇÃO	Pedagogia	CONCLUÍDA	Of. de Atividades Sócio Educativas	10/7/2014	19/1/2022	3311-05	SIM

  
Adriana Aparecida Tortele  
Coordenadora Pedagógica



**Funcionarios Gerais**  
**Razão Social**

CASA ASSIST E EDUC AMOR AO PROXIMO

**Referencia**  
**CNPJ/CEI:**

fev/22

58.175.514/0001-68

Nome	Função	Salário	Salário Base + Subsídios	Salário Líquido sem Descsto
ADRIANA APARECIDA TORTELE SILVA	COORDENADORA PEDAGOGICA	R\$ 7.070,00	R\$ 7.919,34	R\$ 6.011,00
ALESSANDRA SEBASTIAO DA SILVA	ORIENTADORA DE ATIVIDADE I	R\$ 2.830,00	R\$ 1.604,65	R\$ 1.464,00
ANA GABRIELA ALMEIDA SILVA	AUX. DE DESENV. INFANTIL	R\$ 1.700,00	R\$ 1.722,79	R\$ 1.586,00
ANDREIA CRISTINA TORTELE DOS SANTOS	COORDENADOR ADMINISTRATIVO	R\$ 7.070,00	R\$ 7.579,42	R\$ 5.764,00
ANGEL FERNANDES DE OLIVEIRA	ORIENTADORA DE ATIVIDADE II	R\$ 2.640,00	R\$ 2.692,80	R\$ 2.447,00
CAMILA DE SOUSA BATISTA	RECREACIONISTA	R\$ 1.500,00	R\$ 1.500,00	R\$ 1.383,00
CASSIA DA SILVA OZORIO	APRENDIZ EM OCUPAÇÕES ADMINISTRATIVAS	R\$ 1.258,41	R\$ 1.258,41	R\$ 1.163,00
CLAUDIA SANDRINI	ORIENTADORA DE ATIVIDADE I	R\$ 2.830,00	R\$ 2.999,01	R\$ 2.682,00
ELIZABETE MARIA DA SILVA	ASSISTENTE PEDAGÓGICA	R\$ 3.550,00	R\$ 1.931,20	R\$ 1.748,00
GIOVANNA CARVALHO SAMPAIO	RECREACIONISTA	R\$ 1.500,00	R\$ 1.500,00	R\$ 1.384,00
GIOVANNA LATTARULO	RECREACIONISTA	R\$ 1.500,00	R\$ 800,00	R\$ 795,00
HELIO ALONSO	ZELADOR	R\$ 2.000,00	R\$ 2.000,00	R\$ 1.838,00
IARA FERNANDES DA SILVA	RECREACIONISTA	R\$ 1.500,00	R\$ 1.500,00	R\$ 1.439,00
IRIS GRAZIELE CUNHA LEMOS	RECREACIONISTA	R\$ 1.500,00	R\$ 1.500,00	R\$ 1.496,00
ISABELLA GANDRA SANTOS	RECREACIONISTA	R\$ 1.500,00	R\$ 1.442,02	R\$ 1.330,00
JACQUELINE LIMA GIL	AUX. DE DESENV. INFANTIL	R\$ 1.700,00	R\$ 1.649,99	R\$ 1.519,00
JOILMA ALMEIDA TAVARES DE OLIVEIRA	ORIENTADORA DE ATIVIDADE I	R\$ 2.830,00	R\$ 2.985,27	R\$ 2.672,00
JOSELITA MANOEL DA SILVA	AGENTE DE LIMPEZA SENIOR	R\$ 1.500,00	R\$ 1.515,00	R\$ 1.397,00
JULIA TORTELE DOS SANTOS	AUX. ADMINISTRATIVO	R\$ 1.700,00	R\$ 1.717,00	R\$ 1.580,00
MAGALI DOS SANTOS	ORIENTADORA DE ATIVIDADE I	R\$ 2.830,00	R\$ 2.886,60	R\$ 2.577,00
MARIA AMELIA BRAGA MARTINS QUITERIA	AUX. DE COZINHA	R\$ 1.500,00	R\$ 1.500,00	R\$ 1.439,00
MARIA IVONETE SANTOS DE SOUZA	COZINHEIRA	R\$ 2.500,00	R\$ 2.550,00	R\$ 2.167,00
MARIANA EULINA DE CASTRO CARVALHO RUFINO	ORIENTADORA DE ATIVIDADE II	R\$ 2.640,00	R\$ 2.666,40	R\$ 2.397,00
MICHELE SANTOS LAVOR JESSE	ASSISTENTE ADMINISTRATIVO	R\$ 3.550,00	R\$ 3.621,00	R\$ 2.957,00
NATALIA ABRANTES ARAUJO DE SOUZA	ORIENTADORA DE ATIVIDADE I	R\$ 2.830,00	R\$ 762,22	R\$ 697,00
PAMELA CRISTINA CHICONATTO	RECREACIONISTA	R\$ 1.500,00	R\$ 1.500,00	R\$ 1.496,00
REGIANE RAMOS DA COSTA ALVES	AUX.DE COZINHA	R\$ 1.500,00	R\$ 816,00	R\$ 809,00
REGINA DE OLIVEIRA	AGENTE DE LIMPEZA	R\$ 1.360,00	R\$ 1.360,00	R\$ 1.256,00
RITA DE CASSIA DE LIRA GOMES CASARIN	LACTARISTA	R\$ 2.140,00	R\$ 2.240,67	R\$ 2.057,00
TAINA CAROLINE ROCHA MARINHO	ORIENTADORA DE ATIVIDADE I	R\$ 2.830,00	R\$ 803,03	R\$ 735,00
TEREZINHA DE JESUS TORTELE	COORD. GERAL	R\$ 7.070,00	R\$ 7.990,04	R\$ 6.062,00
THAMIRYS DA SILVA MATIAS	ORIENT.DE ATIVIDADE SOCIO EDUC	R\$ 2.830,00	R\$ 2.967,12	R\$ 2.643,00
			<b>R\$ 77.479,98</b>	<b>R\$ 66.990,00</b>





PREFEITURA DE  
**SANTO ANDRÉ**  
MOVIDOS PELA NOSSA GENTE,  
ORGULHO EM CUIDAR DE VOCÊ

RELATÓRIO DE EXECUÇÃO DO OBJETO

ANEXO F

MÊS FEVEREIRO /2022

INSTITUIÇÃO: CASA ASSISTENCIAL E EDUCACIONAL AMOR AO PRÓXIMO				CNPJ: 58.175.514/0001-68		
TERMO DE COLABORAÇÃO Nº: 218/2018		INÍCIO: 01/02/2022		TÉRMINO: 16/12/2022		
LISTA DE CRIANÇAS MATRICULADAS				NÚMERO DE CRIANÇAS ATENDIDAS: 24		
TURMA: BERÇÁRIO MULTI I				PROFESSORA: ALESSANDRA SEBASTIÃO DA SILVA		
Nº	NOME	DATA DE NASCIMENTO	R.A.	DATA DE INÍCIO DA MATRÍCULA	DATA DE TÉRMINO DA MATRÍCULA	OBSERVAÇÃO
1	A. C. L.	18/01/2021	000123103265-0/SP	01/02/2022		
2	A. R. R. D. S.	29/03/2021	000123386174-8/SP	01/02/2022		
3	B. C. S.	28/10/2020	000122709055-9/SP	01/02/2022		
4	C. C. A. D. S.	24/11/2020	000123386273-X/SP	01/02/2022		
5	C. L. A.	29/08/2020	000122402024-8/SP	01/02/2022		
6	D. M. D. A.	17/07/2020	000122575386-7/SP	01/02/2022		
7	D. F. P.	22/02/2021	000123386345-9/SP	01/02/2022		
8	F. C. S.	07/04/2021	000123387463-9/SP	01/02/2022		
9	G. D. S. O.	18/02/2021	000123386390-3/SP	01/02/2022		
10	G. A. D. J.	22/07/2021	000123439372-4/SP	10/02/2022		MATRÍCULA DIA 10/02
11	G. S. A.	30/10/2020	000123386760-X/SP	01/02/2022		
12	G. M. D. C.	02/08/2021	000123386823-8/SP	01/02/2022		
13	I. O. D. S. L.	28/07/2020	000122576605-9/SP	01/02/2022		
14	J. D. M. S.	18/11/2020	000123386910-3/SP	01/02/2022		
15	K. S. A.	10/09/2020	000122707269-7/SP	01/02/2022		
16	L. C. S.	04/08/2020	000123387005-1/SP	01/02/2022		
17	M. C. M. R.	17/05/2021	000123387093-2/SP	01/02/2022		
18	M. H. L. D. C.	08/06/2020	000123102425-2/SP	01/02/2022		
19	M. F. P.	22/02/2021	000123387256-4/SP	01/02/2022		
20	R. D. N. C.	12/09/2020	000122576535-3/SP	01/02/2022		
21	R. M.	10/05/2020	000122576491-9/SP	01/02/2022		
22	T. S. D. O.	28/01/2021	000123387330-1/SP	01/02/2022		
23	T. A. B.	12/09/2020	000122566588-7/SP	01/02/2022		
24	T. R. D. O. S.	10/07/2021	000123387390-8/SP	01/02/2022		





INSTITUIÇÃO: CASA ASSISTENCIAL E EDUCACIONAL AMOR AO PRÓXIMO				CNPJ: 58.175.514/0001-68		
TERMO DE COLABORAÇÃO Nº: 218/2018				INÍCIO: 01/02/2022		TÉRMINO: 16/12/2022
LISTA DE CRIANÇAS MATRICULADAS				NÚMERO DE CRIANÇAS ATENDIDAS: 24		
TURMA: BERÇARIO MULTI II				PROFESSORA: MAGALI DOS SANTOS		
Nº	NOME	DATA DE NASCIMENTO	R.A.	DATA DE INÍCIO DA MATRÍCULA	DATA DE TÉRMINO DA MATRÍCULA	OBSERVAÇÃO
1	A. F. C.	25/08/2020	000123097073-3/SP	01/02/2022		
2	A. C. M. R.	15/11/2020	000123026053-5/SP	01/02/2022		
3	A. B. S. C.	17/12/2020	000123055216-9/SP	01/02/2022		
4	A. V. P. D.	22/06/2021	000123387654-5/SP	01/02/2022		
5	A. O.	12/08/2020	000122575476-8/SP	01/02/2022		
6	B. R. B. A.	10/09/2020	000123402611-9/SP	01/02/2022		
7	D. L. D. S. G.	08/08/2020	000122575713-7/SP	01/02/2022		
8	F. C. D. S.	03/05/2020	000122904233-7/SP	01/02/2022		
9	G. D. C. B.	24/03/2021	000123077687-4/SP	01/02/2022		
10	H. F. A. S. D. P. D. S.	08/07/2021	000123387853-0/SP	01/02/2022		
11	H. A. M.	31/05/2020	000122577104-3/SP	01/02/2022		
12	I. Q. D. R.	21/04/2020	000123387945-5/SP	01/02/2022		
13	I. A. D. A.	26/05/2020	000122846882-5/SP	01/02/2022		
14	K. D. S.	14/10/2020	000122933362-9/SP	01/02/2022		
15	L. S. B.	15/10/2020	000123388072-X/SP	01/02/2022		
16	L. L. F.	24/06/2020	000122577040-3/SP	01/02/2022		
17	L. R. J.	14/12/2020	000123084799-6/SP	01/02/2022		
18	M. H. D. M. S.	23/02/2021	000123097144-0/SP	01/02/2022		
19	M. Z. F.	18/07/2020	000123026024-9/SP	01/02/2022		
20	M. K. M.	29/06/2020	000122577164-X/SP	01/02/2022		
21	N. D. S. S.	12/05/2021	000123388535-2/SP	01/02/2022		
22	P. D. B. L.	22/06/2020	000122845920-4/SP	01/02/2022		
23	S. M. D. S.	01/07/2020	000122575542-6/SP	01/02/2022		
24	T. B. C. D. S.	27/08/2020	000123388225-9/SP	01/02/2022		





PREFEITURA DE  
**SANTO ANDRÉ**

MOVIDOS PELA NOSSA GENTE,  
ORGULHO EM CUIDAR DE VOCÊ

SECRETARIA DE EDUCAÇÃO

RELATÓRIO DE EXECUÇÃO DO OBJETO

ANEXO F

MÊS FEVEREIRO/2022

INSTITUIÇÃO: CASA ASSISTENCIAL E EDUCACIONAL AMOR AO PRÓXIMO				CNPJ: 58.175.514/0001-68		
TERMO DE COLABORAÇÃO Nº: 218/2018		INÍCIO: 01/02/ 2022		TÉRMINO: 16/12/2022		
LISTA DE CRIANÇAS MATRICULADAS				NÚMERO DE CRIANÇAS ATENDIDAS: 27		
TURMA: MATERNAL MULTI I				PROFESSORA: TAINÁ CAROLINE ROCHA MARINHO		
Nº	NOME	DATA DE NASCIMENTO	R.A.	DATA DE INÍCIO DA MATRÍCULA	DATA DE TÉRMINO DA MATRÍCULA	OBSERVAÇÃO
1	Á. V. B. D. S.	01/05/2018	000121367028-7/SP	01/02/2022		
2	A. R. V.	05/12/2019	000122860279-7/SP	01/02/2022		
3	A. M. D. A.	23/05/2019	000122063075-5/SP	01/02/2022		
4	A. M. R.	18/06/2018	000123388339-2/SP	01/02/2022		
5	A. G. F. D. S.	23/03/2020	000122577921-2/SP	01/02/2022		
6	A. M. M. A.	15/05/2018	000121350352-8/SP	01/02/2022		
7	B. V. C. D. S.	24/04/2018	000121367105-X/SP	01/02/2022		
8	B. M. D. S.	28/04/2018	000122065109-6/SP	01/02/2022		
9	C. S.	28/07/2019	000122061839-1/SP	01/02/2022		
10	D. A. L.	06/12/2018	000122125234-3/SP	01/02/2022		
11	E. F. S.	25/07/2018	000122065064-X/SP	01/02/2022		
12	F. R. C.	25/04/2019	000123389034-7/SP	01/02/2022		
13	G. H. D. S.	29/10/2018	000122062986-8/SP	01/02/2022		
14	G. S. V. A.	05/07/2018	000121354399-X/SP	01/02/2022		
15	H. S. G. D. O.	09/12/2018	000121507133-4/SP	01/02/2022		
16	H. M. D. S.	29/06/2018	000121661934-7/SP	01/02/2022		
17	I. V. F. L.	19/04/2018	000120758922-6/SP	01/02/2022		
18	I. G. D. S.	22/05/2019	000122062773-2/SP	01/02/2022		
19	J. G. D. R.	26/07/2018	000122064878-4/SP	01/02/2022		
20	K. G. F. D. S.	07/05/2018	000121619097-5/SP	01/02/2022		
21	L. D. B. A.	04/02/2019	000122062699-5/SP	01/02/2022		
22	L. V. P. D. S.	05/10/2019	000123388699-X/SP	01/02/2022		
23	L. G. D. R.	26/07/2018	000122064792-5/SP	01/02/2022		
24	L. G. T. D. S.	12/11/2018	000122064710-X/SP	01/02/2022		
25	M. A. B.	15/11/2018	000122709000-6/SP	01/02/2022		
26	N. M. V.	19/04/2019	000122062815-3/SP	01/02/2022		
27	V. A. M. D.	21/02/2019	000122449349-7/SP	01/02/2022		





PREFEITURA DE  
**SANTO ANDRÉ**  
MOVIDOS PELA NOSSA GENTE.  
ORGULHO EM CUIDAR DE VOCÊ

RELATÓRIO DE EXECUÇÃO DO OBJETO

ANEXO F

MÊS FEVEREIRO/2022

INSTITUIÇÃO: CASA ASSISTENCIAL E EDUCACIONAL AMOR AO PRÓXIMO				CNPJ: 58.175.514/0001-68		
TERMO DE COLABORAÇÃO Nº: 218/2018				INÍCIO: 01/02/2022		TÉRMINO: 16/12/2022
LISTA DE CRIANÇAS MATRICULADAS				NÚMERO DE CRIANÇAS ATENDIDAS: 27		
TURMA: MATERNAL MULTI II				PROFESSORA: NATÁLIA ABRANTES ARAUJO DE SOUZA		
Nº	NOME	DATA DE NASCIMENTO	R.A.	DATA DE INÍCIO DA MATRÍCULA	DATA DE TÉRMINO DA MATRÍCULA	OBSERVAÇÃO
1	A. D. N. C.	01/07/2019	000122061797-0/SP	01/02/2022		
2	A. B. B. B.	17/12/2019	000122577277-1/SP	01/02/2022		
3	A. B. D. J. R.	08/06/2018	000122126937-9/SP	01/02/2022		
4	A. G. S.	12/04/2018	000121627158-6/SP	01/02/2022		
5	A. S. F.	18/08/2019	000122061810-X/SP	01/02/2022		
6	B. D. S. F.	07/02/2019	000122124662-8/SP	01/02/2022		
7	B. F. L.	23/06/2019	000121695467-7/SP	01/02/2022		
8	C. C.	23/02/2019	000122125172-7/SP	01/02/2022		
9	D. R. P.	29/01/2020	000122303950-X/SP	01/02/2022		
10	E. G. S.	12/04/2018	000121627132-X/SP	01/02/2022		
11	E. R. L. L.	05/06/2018	000122445854-0/SP	01/02/2022		
12	H. L. R.	01/03/2019	000122303931-6/SP	01/02/2022	04/02/2022	TRANSFERÊNCIA
13	H. L. S.	28/11/2019	000122577403-2/SP	01/02/2022		
	H. G. D. S. M. D. S.	24/06/2018	000122127281-0/SP	01/02/2022		
14	I. S. M. M.	02/07/2018	000122123645-3/SP	01/02/2022		
15	K. A. D. J.	26/04/2018	000122127115-5/SP	01/02/2022		
16	K. E. T. S. C.	15/12/2019	000122576943-7/SP	01/02/2022		
17	L. L. L. R.	01/03/2019	000122062663-6/SP	01/02/2022		
18	L. M. L. G. M.	10/01/2020	000122575612-1/SP	01/02/2022		
19	L. S. D. A.	03/07/2019	000122128024-7/SP	01/02/2022		
20	M. M. D. A	02/03/2020	000122624725-8/SP	25/02/2022		MATRÍCULA DIA 25/02
21	M. V. R.	16/09/2019	000122128076-4/SP	01/02/2022		
22	P. B. D. S.	07/08/2019	000122061960-7/SP	01/02/2022		
23	P. E. D. V.	22/05/2019	000122577722-7/SP	01/02/2022		
24	S. A. A. O. S.	20/09/2019	000122127885-X/SP	01/02/2022		
25	S. A. P.	30/08/2019	000122061980-2/SP	01/02/2022		
26	T. D. V.	12/02/2020	000122576679-5/SP	01/02/2022		
27	V. C. E. B.	06/11/2019	000122576983-8/SP	01/02/2022		





PREFEITURA DE  
**SANTO ANDRÉ**  
MOVIDOS PELA NOSSA GENTE.  
ORGULHO EM CUIDAR DE VOCÊ

SECRETARIA DE EDUCAÇÃO

RELATÓRIO DE EXECUÇÃO DO OBJETO

ANEXO F

MÊS: FEVEREIRO/2022

INSTITUIÇÃO: CASA ASSISTENCIAL E EDUCACIONAL AMOR AO PRÓXIMO			CNPJ: 58.175.514/0001-68			
TERMO DE COLABORAÇÃO Nº: 218/2018		INÍCIO: 01/02/2022		TÉRMINO: 16/12/2022		
LISTA DE CRIANÇAS MATRICULADAS				NÚMERO DE CRIANÇAS ATENDIDAS: 26		
TURMA: MATERNAL MULTI III				PROFESSORA: JOILMA ALMEIDA TAVARES		
Nº	NOME	DATA DE NASCIMENTO	R.A.	DATA DE INÍCIO DA MATRÍCULA	DATA DE TÉRMINO DA MATRÍCULA	OBSERVAÇÃO
1	A. C. S.	14/02/2020	000122865128-0/SP	01/02/2022		
2	A. V. F.	14/03/2020	000122576408-7/SP	01/02/2022		
3	A. X. D. O.	25/06/2019	000122128294-3/SP	01/02/2022		
4	B. D. A. O. M.S	13/06/2018	000122065197-7/SP	01/02/2022		
5	E. D. M. M.	03/08/2018	000121350689-X/SP	01/02/2022		
6	E. C. D. S.	14/08/2018	000121354240-6/SP	01/02/2022		
7	E. P. S.	11/06/2019	000122063054-8/SP	01/02/2022		
8	E. Q. Z. G.	01/12/2019	000122577220-5/SP	01/02/2022		
9	E. V. D. C. S.	13/12/2019	000122767442-9/SP	01/02/2022		
10	G. V. G. I. K.	31/03/2019	000123388602-2/SP	01/02/2022		
11	H. D. S. L.	05/12/2019	000122685585-4/SP	01/02/2022		
12	H. V. L. II.	11/05/2019	000121675154-7/SP	01/02/2022		
13	Í. S. D. S.	14/05/2019	000122062945-5/SP	01/02/2022		
14	L. E. S. S.	30/11/2018	000121528558-9/SP	01/02/2022		
15	L. R. L.	11/09/2019	000123106200-9/SP	01/02/2022		
16	L.D. M. F.	28/03/2020	000122728046-4/SP	01/02/2022		
17	M. C. L. M. D. S.	21/09/2018	000121367154-1/SP	01/02/2022		
18	M. E. J. P.	02/03/2020	000123388474-8/SP	01/02/2022		
19	M. E. S. C.	17/08/2018	000122064646-5/SP	01/02/2022		
	M. M. S. S.	21/05/2019	000123388767-1/SP	01/02/2022	08/02/2022	CANCELADA
20	N. D. M.	18/02/2019	000122062620-X/SP	01/02/2022		
21	P. H. E. G.	18/06/2018	000121358968-X/SP	01/02/2022		
22	R. L. M. S.	03/01/2020	000123388965-5/SP	01/02/2022		
23	T. S. D. O.	12/10/2018	000122124738-4/SP	01/02/2022		
24	V. A. C.	19/09/2019	000122128154-9/SP	01/02/2022		
25	V. D. S. A.	26/12/2019	000122577350-7/SP	01/02/2022		
26	V. H. S. D.	09/12/2019	000123388899-7/SP	01/02/2022		





PREFEITURA DE  
**SANTO ANDRÉ**  
MOVIDOS PELA NOSSA GENTE,  
ORGULHO EM CUIDAR DE VOCÊ

SECRETARIA DE EDUCAÇÃO

RELATÓRIO DE EXECUÇÃO DO OBJETO

ANEXO F

MÊS: FEVEREIRO/2022

INSTITUIÇÃO: CASA ASSISTENCIAL EDUCACIONAL AMOR AO PRÓXIMO

CNPJ: 58.175.514/0001-68

TERMO DE COLABORAÇÃO Nº: 218/218

INÍCIO: 01/02/2022

TÉRMINO: 16/12/2022

LISTA DE CRIANÇAS MATRICULADAS

NÚMERO DE CRIANÇAS ATENDIDAS: 28

TURMA: MATERNAL MULTI IV

PROFESSORA: CLAUDIA SANDRINI

Nº	NOME	DATA DE NASCIMENTO	R.A.	DATA DE INÍCIO DA MATRÍCULA	DATA DE TÉRMINO DA MATRÍCULA	OBSERVAÇÃO
1	A. A. A. S.	05/11/2018	000122065254-4/SP	01/02/2022		
2	A. C. D. P.	25/01/2019	000122932246-2/SP	01/02/2022		
3	A. H. G. D. L. M.	03/10/2018	000121343293-5/SP	01/02/2022		
4	A. S. D. A.	23/09/2019	000122575813-0/SP	01/02/2022		
5	B. D. M.	07/08/2018	000122923438-X/SP	01/02/2022		
6	C. C. B.	30/01/2019	000122714491-X/SP	01/02/2022		
7	D. A. N. G.	04/09/2019	000122061857-3/SP	01/02/2022		
8	E. H. R. D. S.	06/12/2018	000122844756-1/SP	01/02/2022		
9	F. M. D. B. S.	02/11/2019	000123395768-5/SP	01/02/2022		
10	H. B. A. D. S.	14/09/2018	000122902623-X/SP	01/02/2022		
11	H. C. S.	20/11/2018	000122902640-X/SP	01/02/2022		
12	H. D. D. S.	10/12/2018	000121636827-2/SP	01/02/2022		
13	H. Q. A. S.	19/11/2019	000122576790-8/SP	01/02/2022		
14	L. D. S. F.	02/03/2020	000123388395-1/SP	01/02/2022		
15	L. D. S. S.	08/12/2019	000123145034-4/SP	01/02/2022		
16	L. D. S. S.	08/01/2020	000122495039-2/SP	18/02/2022		MATRÍCULA DIA 18/02
17	L. M. D. S.	30/04/2018	000122127022-9/SP	01/02/2022		
18	M. O. R.	12/09/2019	000123136447-6/SP	01/02/2022		
19	M. P. S.	08/01/2019	000121528514-0/SP	01/02/2022		
20	O. S. D. O.	11/09/2019	000123389096-7/SP	01/02/2022		
21	P. N. P.	24/09/2018	000122799267-1/SP	01/02/2022		
	R. F. S. D. A.	12/01/2019	000122124818-2/SP	01/02/2022	01/02/2022	CANCELADA
22	R. I. D. L.	04/08/2019	000122061971-1/SP	01/02/2022		
23	R. S. D. O.	11/09/2019	000123389139-X/SP	01/02/2022		
24	S. L. D. S. F.	17/01/2020	000122576453-1/SP	01/02/2022		
25	S. S. S. R.	05/02/2019	000122064497-3/SP	17/02/2022		MATRÍCULA DIA 17/02
26	S. V. J. D. S.	27/11/2018	000122735135-5/SP	01/02/2022		
27	T. M. O.	15/01/2020	000123388835-3/SP	01/02/2022		
28	Y. S. A.	10/08/2018	000122126888-0/SP	01/02/2022		

## MAPA DE MOVIMENTO 2022 - MÊS FEVEREIRO

Nome completo dos educadores	TERMO COLABORAÇÃO: 218/2018	TERMO ADITIVO: 03/2021	INSTITUIÇÃO: CRECHE ASSISTENCIAL E EDUCACIONAL AMOR AO PRÓXIMO																			
			TURMA	SED	Auxiliar de educador		Ciclo	Matrícula Geral	Eliminação Geral	Vieram do Mês Anterior	Entrada no mês	Eliminados no Mês			Total	Passam para o Mês seguinte	Estrangeiros	Médicas Protetivas	Utilizam Transporte Escolar	Transfomno (ausado)	Restrição alimentar	Aluno com deficiência (ausado)
					Fixa	Volante						Transfêridos	Óbitos	Absença Involuntária								
Alessandra Sebastião da Silva	Berçário Multi I	263.791.063	Multisseriada	2	1	BERÇÁRIO I	5	0	4	1	0	0	0	0	5	0	0	1	0	0	0	
																						0
Magali dos Santos	Berçário Multi II	263.791.113	Multisseriada	2	0	BERÇÁRIO II	3	0	3	0	0	0	0	0	3	0	0	0	0	0	0	0
Tainá Caroline Rocha Marinho	Maternal Multi I	263.791.188	Multisseriada	1	1	MATERNAL I	8	0	8	0	0	0	0	8	0	0	0	3	0	1	0	0
Natália Abrantes Araujo de Souza	Maternal Multi II	263.791.253	Multisseriada	1	0	MATERNAL II	17	0	16	1	0	0	0	17	0	0	0	6	0	0	0	0
Jolima Almeida Tavares / Mariana E. de C. Ruffino	Maternal Multi III	263.791.352	Multisseriada	0	1	MATERNAL I	17	1	17	0	0	0	1	16	0	0	0	5	0	0	0	0
Claudia Sandini / Angel Fernandes de Oliveira	Maternal Multi IV	263.791.428	Multisseriada	0	0	MATERNAL II	14	0	13	1	0	0	0	14	0	0	0	4	0	0	0	0

CICLO	RESUMO DO MÊS											RESUMO GERAL											LISTA DE ESPERA						
	Atendimento Plano de Trabalho	Atendidos no mês	Vagas	% de atendimento mínimo 95%	Matrícula Geral	Eliminação Geral	Estrangeiros	Médicas Protetivas	Utilizam Transporte Escolar	Transfomno	Restrição alimentar	Aluno com Deficiência	CICLO	FASE 1	FASE 2	FASE 3	FASE 4	FASE 5	FASE 6	FASE 7									
BERÇÁRIO I	48	8	0	100,00%	16	0	0	0	1	0	0	0	BERÇÁRIO I	0	8	0	0	0	0	0									
BERÇÁRIO II		40	0	100,00%	59	0	0	0	15	0	2	0	BERÇÁRIO II	0	11	0	0	0	0	0									
MATERNAL I	108	55	0	100,00%	48	1	0	0	18	0	1	0	MATERNAL I	0	0	0	0	0	0	0									
MATERNAL II		53	0	100,00%	36	2	0	0	13	0	0	0	MATERNAL II	0	0	0	0	0	0	0									
TOTAL	166	166	0		156	3	0	0	47	0	3	0	TOTAL	0	19	0	0	0	0	0									

Santo André, 07 de Março de 2022

Elizabeth Maria da Silva

Responsável pelo preenchimento

Assinatura